

IL CORRIERE DELLA N. 7/2024 PREVIDENZA

A cura di: Massimo Sarzi Sartori

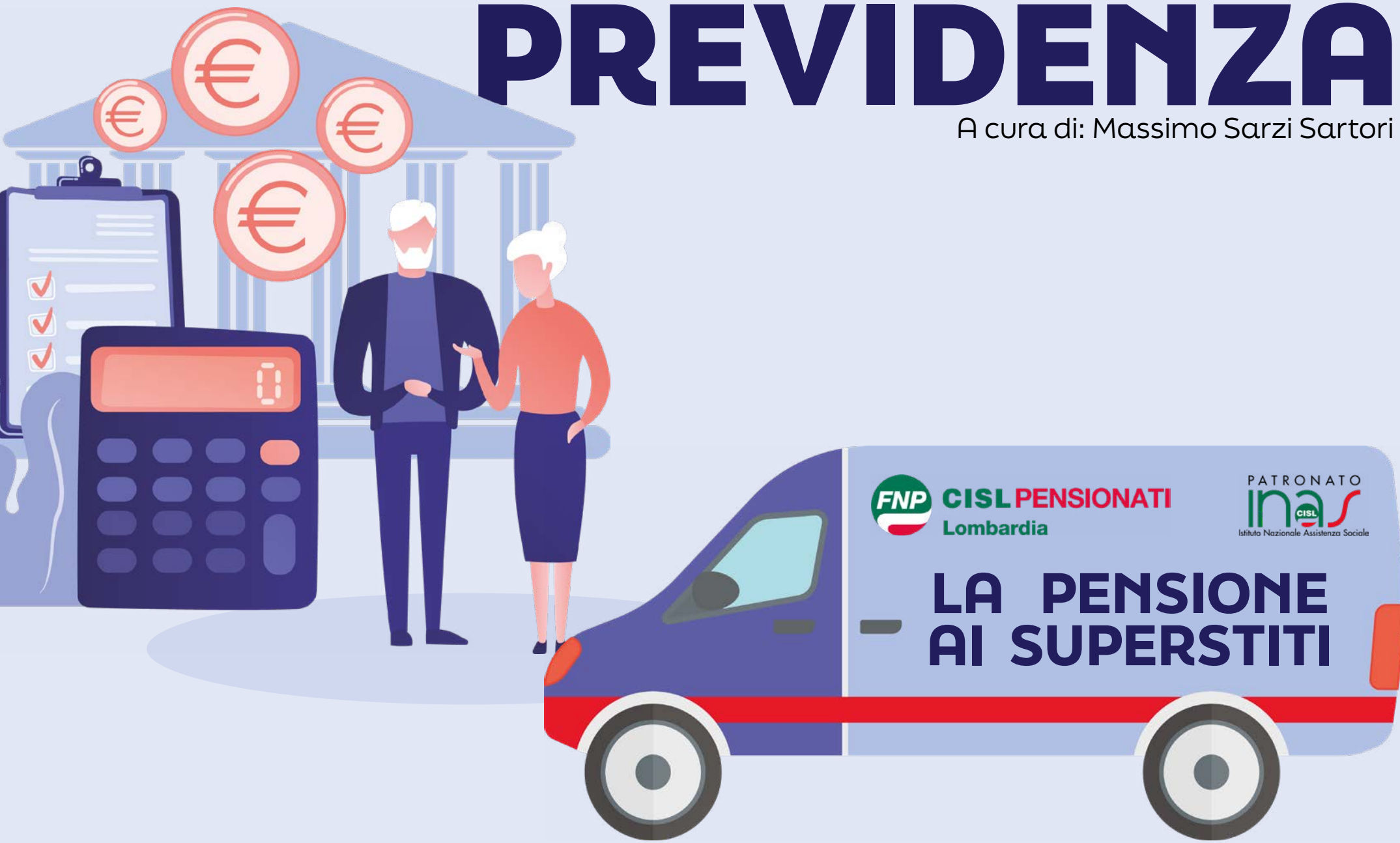



LA PENSIONE AI SUPERSTITI

Con una recente circolare l'INPS ha aggiornato l'elenco dei soggetti che possono beneficiare della pensione ai superstiti. Facciamo quindi il riepilogo dei requisiti e delle condizioni previste per poter ottenere la pensione ai superstiti, sia che si tratti di pensione indiretta (lavoratore deceduto prima di aver maturato il diritto alla pensione) sia di reversibilità (il defunto era già titolare di pensione):





Soggetti beneficiari

Di seguito sono elencati i familiari e le condizioni per le quali è possibile beneficiare della pensione ai superstiti. Tali condizioni devono essere presenti alla data di morte dell'assicurato/a:

1. **coniuge superstite, anche se separato;**
2. **coniuge divorziato** solo se titolare di assegno divorzile e non risposato;
3. **figli** (legittimati o naturali, figli adottivi o affiliati, figli riconosciuti legalmente o giudizialmente dichiarati, figli nati da precedente matrimonio del coniuge del lavoratore deceduto, nati postumi entro il 300mo giorno dalla morte del padre). Inoltre questi devono essere : a) **minorenni**; b) **maggiorenni studenti di scuola media o professionale** fino a 21 anni e a carico del deceduto; c) **maggiorenni studenti universitari** per la durata del corso legale di laurea e comunque non oltre i 26 anni, sempre che risultino a carico del deceduto; d) **inabili di qualsiasi età** che devono risultare a carico del deceduto e, se non conviventi, da lui mantenuti;

CONTINUA

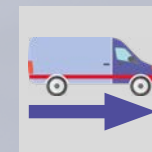
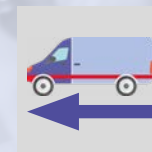



4. **nipoti minori o maggiorenni inabili** di ascendenti che risultavano a loro carico (**nonno o nonna**) e conviventi. Se non conviventi occorre dimostrarne il mantenimento, anche se i nipoti non sono orfani ma i genitori non possono provvedere al loro mantenimento;
5. In assenza del coniuge, dei figli e dei nipoti la pensione ai superstiti può essere erogata ai **genitori d'età superiore ai 65 anni**, non titolari di pensione, che risultavano a carico del defunto (lavoratore o pensionato).
6. In mancanza del coniuge, dei figli, dei nipoti e dei genitori la pensione può essere erogata ai **fratelli celibi inabili e sorelle nubili inabili**, non titolari di pensione, che risultavano a carico del defunto (lavoratore o pensionato).

N.B. **Dove richiesto:** il familiare superstite viene considerato a carico del deceduto quando non supera determinate soglie di reddito che variano se l'erede è maggiorenne, se è inabile ed anche se titolare di indennità di accompagnamento. Nel caso di non convivenza tra il deceduto ed il familiare superstite, occorre anche provare che il defunto provvedeva al mantenimento abituale del superstite.





Requisiti assicurativi

Quando il deceduto non sia ancora titolare di pensione diretta, i familiari possono beneficiare della pensione ai superstiti indiretta se il defunto è in possesso di almeno 15 anni di anzianità assicurativa e contributiva previdenziale in tutto l'arco della vita lavorativa, oppure anche in possesso di solo 5 anni, ma di questi almeno 3 devono essere stati accreditati negli ultimi 5 anni precedenti la data di morte dell'assicurato. Nel caso in cui tali requisiti assicurativi non dovessero essere soddisfatti, agli eredi può spettare l'indennità di morte (una tantum) oppure, in determinate situazioni, la pensione supplementare ai superstiti.





Quanto spetta

Ai familiari aventi diritto, come sopra descritto, l'importo della pensione spettante corrisponde ad una quota percentuale della pensione che il familiare defunto già possedeva (reversibilità) e, se non ancora pensionato, una percentuale dell'importo della pensione virtuale maturata (indiretta) calcolata sulla base alla sua posizione previdenziale. Di seguito si elencano le predette percentuali:

coniuge solo: 60%

coniuge contitolare con un figlio: 80%

coniuge contitolare con due o più figli: max. 100%

Qualora abbiano diritto alla pensione soltanto i figli (anche nipoti di ascendenti), oppure i genitori o i fratelli o sorelle, le aliquote di reversibilità sono le seguenti:

un figlio solo: 70%

due figli contitolari: 80%

tre o più figli contitolari: max. 100%

**un genitore: 15%;
entrambi i genitori contitolari: 30%**

**un fratello o sorella: 15%;
due fratelli o sorelle contitolari: 30%;
tre fratelli o sorelle contitolari: 45%;
quattro fratelli o sorelle contitolari: 60%;
(ecc..) fino a max. 100%**

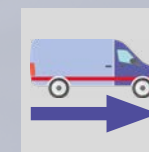



Ulteriori condizioni previste dalla legge

Il diritto alla pensione ai superstiti non decade mai e la decorrenza coincide con la morte del familiare deceduto. Inoltre, l'importo della pensione spettante può essere ridotto di una percentuale, come da tabella sottostante, nel caso in cui l'erede titolare sia unico (sono quindi escluse le pensioni con più contitolari) ed in possesso di redditi nei limiti sotto indicati. Nel determinare l'importo dei redditi vanno esclusi quelli relativi alle pensioni ai superstiti. La riduzione non può essere superiore al reddito posseduto dal superstite.

IMPORTI DEI LIMITI DI REDDITO

Anno 2024	Ammontare dei redditi		Percentuale di riduzione
Fino a €	23.345,79		Nessuna
Oltre €	23.345,79	Fino a € 31.127,72	25 per cento
Oltre €	31.127,72	Fino a € 38.909,65	40 per cento
Oltre €	38.909,65		50 per cento

CONTINUA

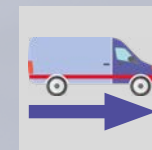



Infine, qualora ne ricorressero le condizioni, i titolari delle pensioni ai superstiti possono richiedere le prestazioni accessorie quali: **l'assegno al nucleo familiare** (per le pensioni derivate da lavoro dipendente) anche per se stessi quando inabili, **l'integrazione al trattamento minimo, la maggiorazione sociale, la quattordicesima, l'aggiunta di famiglia (A.F.)**.

Nei nostri uffici della FNP CISL, il cui elenco è riportato di seguito, gli interessati possono incontrare volontari in grado di dare informazioni ed assistenza per la richiesta della pensione, in coordinamento con gli operatori delle locali strutture del patronato INAS della CISL.





**Elenco delle Sedi Territoriali
FNP CISL Lombardia**



**Elenco delle Sedi Provinciali
INAS Lombardia**

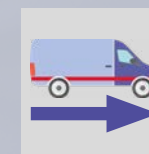



Sedi Territoriali FNP CISL Lombardia

FNP CISL CREMONA

Via Dante, 121
26100 Cremona CR
Tel 0372/413426
Fax 0372/457968
fnp.assedelpo@cisl.it

FNP CISL MANTOVA

Via Torelli, 10
46100 Mantova MN
Tel 0376/352237
pensionati.mantova@cisl.it

FNP CISL BERGAMO

Via Giovanni Carnovali, 88
24126 Bergamo BG
Tel 035/324260
Fax 035/324268
fnp.bergamo.sebino@cisl.it

FNP CISL BRESCIA VALLECAMONICA

Via Altipiano D'Asiago, 3 25128
Brescia BS
Tel 030/3844630
Fax 030/3844631
pensionati.brescia@cisl.it

FNP CISL COMO

Via Rezzonico, 34
22100 Como CO
Tel 031/304000-72
Fax 031/301974
pensionati.laghi@cisl.it

FNP CISL VARESE

Via B. Luini, 5
21100 Varese VA
Tel 0332/240115
pensionati.laghi@cisl.it

FNP CISL MILANO METROPOLI

Via Alessandro Tadino, 23
20124 Milano MI
Tel 02/20525230
Fax 02/29523683
pensionati.milano@cisl.it

FNP CISL MONZA

Via Dante Alighieri, 17
20900 Monza MB
Tel 039/2399219
Fax 039/2300756
fnp.brianza.lecco@cisl.it

FNP CISL LECCO

Via Besonda Inferiore, 11
23900 Lecco LC
Tel 0341/275667
Fax 0341/275440
fnp.brianza.lecco@cisl.it

FNP CISL PAVIA

Via Alessandro Rolla, 3
27100 Pavia PV
Tel 0382/530554
Fax 0382/2539169
pensionati.pavialodi@cisl.it

FNP CISL LODI

P.le Forni, 1
26900 Lodi LO
Tel 0371/5910219
pensionati.pavialodi@cisl.it

FNP CISL SONDRIO

Via Bonfadini, 1
23100 Sondrio SO
Tel 0342/527814 - 0342/527814
Fax 0342/527891
pensionati.sondrio@cisl.it

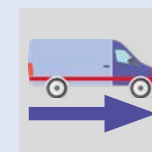
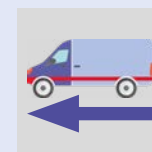



Sedi Provinciali INAS Lombardia

INAS BERGAMO

Via G. Carnovali, 88 (C.P. 24)
24126 Bergamo BG
Tel. 035/324200
bergamo@inas.it

INAS BRESCIA

Via Altipiano d'Asiago, 3
25128 Brescia BS
Tel. 030/3844511
brescia@inas.it

INAS BRIANZA (Monza)

Via Dante, 17/A
20900 Monza MB
Tel. 039/2399206
monza@inas.it

INAS COMO

VIA REZZONICO, 34/A
22100 Como CO
Tel. 031/307089
como@inas.it

INAS CREMONA

Via Dante, 121
26100 Cremona CR
Tel. 0372/596834
cremona@inas.it

INAS LODI

Piazzale Giovanni Forni, 1
26900 Lodi LO
Tel. 0371/5910215
lodi@inas.it

INAS LECCO

Via Besonda Sup. 11
23900 Lecco LC
Tel. 0341/287221
appuntamento.lecco@inas.it

INAS MANTOVA

Via Torelli, 10 (Quartiere Valletta Valsecchi)
46100 Mantova MN
Tel. 0376/352273
mantova@inas.it

INAS MILANO

Via Benedetto Marcello, 18
20124 Milano MI
Tel. 02/29525021
milano@inas.it

INAS PAVIA

Via Rolla, 3
27100 Pavia PV
Tel. 0382/531280
pavia@inas.it

INAS SONDRIO

Via Bonfadini, 1 (P.LE STAZIONE)
23100 Sondrio SO
Tel. 0342/527830
sondrio@inas.it

INAS VARESE

Via B. Luini, 8
21100 VARESE VA
Tel. 0332/283601
varese@inas.it

